



VELKOMMEN TIL AFDELING 46
COMFORT HOUSE
BROHUSGADE 1A-3B/5-7
NYBROGADE 1-5
ØSTRE KANALGADE 2-6



HIMMERLAND
BOLIGFORENING

Indholdsfortegnelse

Velkommen i vores afdeling	3
Afdelingsbestyrelse	3
Affald	3
Beboeraktiviteter	3
Beboerdemokrati	3
Boremaskiner m.v.	3
Bus	3
Forsikring	4
Fælleshus/selskabslokale	4
Himmerland	4
Husdyr	4
Husorden	4
Indkøb	4
Klager	4
Legepladser m.v.	4
Levering af el	4
Musik	4
Parkering	5
Rettigheder og pligter	5
Råderet	5
Skader	5
Skole/børnehave	5
Skur/kælderrum	5
Spareråd	5
Syn	5
Tv-signal	6
Udluftning	6
Vand	6
Varme	6
Vaskeri og vask	6
Vedligeholdelse	6
Vedligeholdelsesreglement	6
Øvrige oplysninger	6
Himmerland Service	7

Velkommen i vores afdeling

Som ny beboer kan der være mange praktiske ting, som det kan være svært at finde svar på - især i starten.

Vi håber denne lille folder vil være med til at gøre det hele lidt mere overskueligt.

Husk også at læse lejekontrakt, husorden og vedligeholdelsesreglement godt igennem.

Vi ønsker dig velkommen i afdelingen og håber du vil blive glad for at bo her.

Venlig hilsen

Himmerland Boligforening

Afdelingsbestyrelse

Deres navne kan ses på opslagstavlen i trappeopgangene.

Se i øvrigt under beboerdemokrati.

Se også afdelingens hjemmeside

<https://www.abhim.dk/afdg046/>

Affald

Glas og flasker skal i flaskecontaineren.

Pap og papir skal i papircontaineren.

Der er opstillet container til mindre brandbart affald (max 1 x 1 m).

Husholdningsaffald skal være pakket forsvarligt ind i lukkede plasticposer og puttes i affaldsskakten.

Storskrald skal den enkelte beboer selv bortskaffe. Ang. storskrald kan Bestillerordningen via Aalborg Kommune benyttes. Se mere:

<https://aalborgforsyning.dk/erhverv/affald/bestil-afhentning-vask-m-m/afhentning-af-stort-affald/>

Beboeraktiviteter

Oplysninger om særlige beboerarrangementer husstandsomdeles og opsættes på opslagstavlen i opgangen ved elevatoren.

Beboerdemokrati

Beboerdemokrati er en særlig ting, som er kendetegnende for de almene boligorganisationer. Gennem beboermøderne vælges bl.a. medlemmer til afdelingsbestyrelsen, hver for 2 år ad gangen.

Afdelingsbestyrelsesmedlemmerne er beboernes tillidsrepræsentanter, og deres opgaver er at varetage beboernes interesser i det daglige, sammen med varmemester og administration.

Det er beboerne, der godkender budgettet, vedligeholdelsesniveauet, fornyelser og forbedringer i beboermøderne, hvis der er noget, de ønsker at ændre.

Så mød op og vær med til at sætte dit præg på din afdeling!

Boremaskiner m.v.

Boremaskine kan lånes gratis hos Himmerland Service, Nyhavn. Se kontortider mv. på bagsiden.

Bus

Nærmeste busforbindelse er ca. 200 m. væk.

Se ruter og køreplaner på

<https://www.nordjyllandstrafikselskab.dk/>

og www.rejseplanen.dk

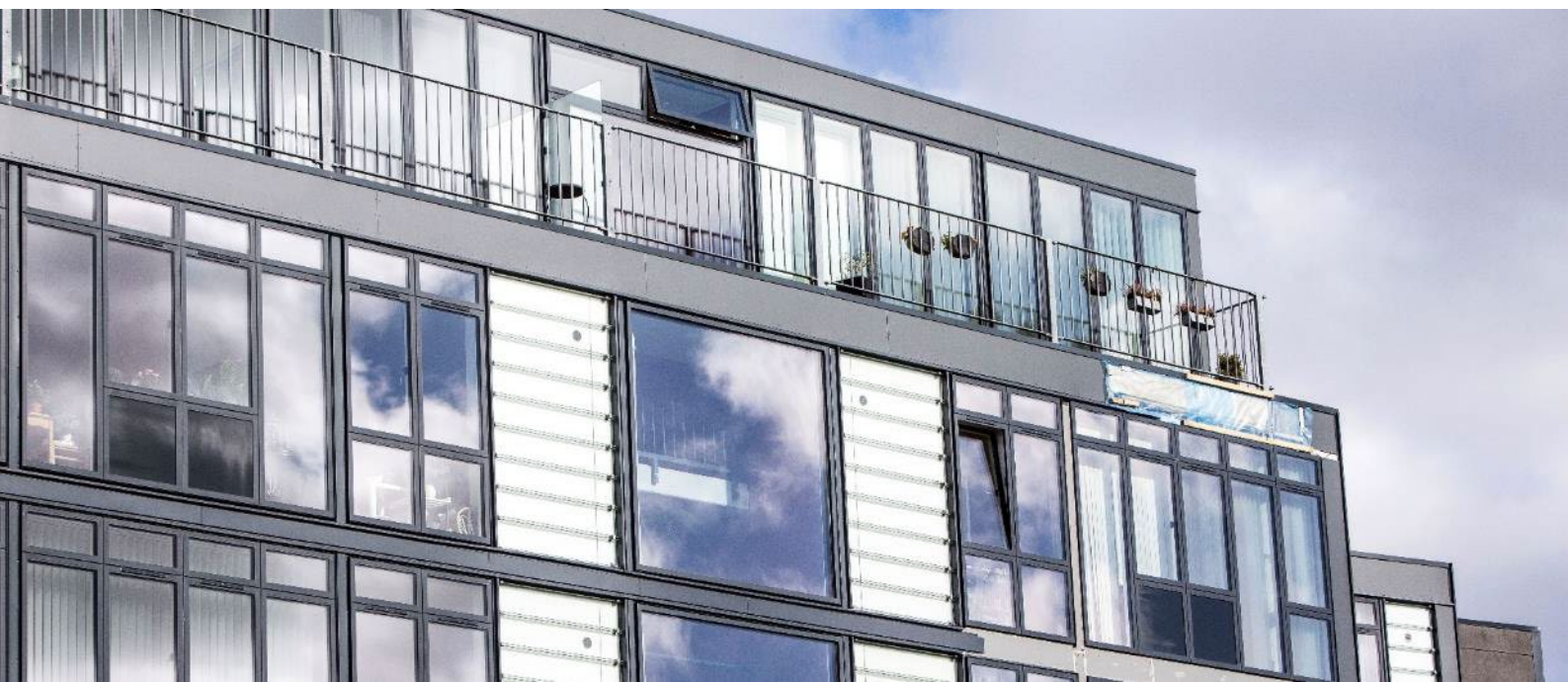

Forsikring

Afdelingens ejendomsforsikring dækker almindeligvis brand, brandskade, vandskade, indbrud og forsøg på indbrud, men ikke dit normale indbo. Heller ikke vandskade på indbo som følge af rør- eller radiator-sprængninger dækkes af afdelingen. Skader forvoldt på tøj i forbindelse med brug af maskiner i fællesvaskeriet, er ikke dækket af afdelingens forsikring.

Det er derfor meget vigtigt, at du har tegnet en husstands- eller familie-forsikring (indboforsikring).

Afdelingen har desuden tegnet en glas- og kummeforsikring.

Fælleshus/selskabslokale

Afdelingen har eget fælleshus. Fælleshuset udlejes gennem bestyrelsen. Pr. 1. januar 2021 overgår udlejningen til Servicekontoret.

Se infotavlerne i opgangen.

Se priser m.v. på afdelingens hjemmeside

<https://www.abhim.dk/afd9046/>

Himmerland

Administrationen ligger Rendsburggade 22, 9000 Aalborg

Telefon: ☎ 96 31 52 00.

E-mail: info@abhim.dk

Åbningstider:

Mandag - onsdag	kl. 10.00 - 14.00
Torsdag	kl. 10.00 - 17.00
Fredag	kl. 10.00 - 13.00

Telefontid:

Mandag - onsdag	kl. 9.00 - 15.00
Torsdag	kl. 9.00 - 17.00
Fredag	kl. 9.00 - 13.00

ellers via e-mail på info@abhim.dk.

Husdyr

Det er ikke tilladt at holde husdyr i afdelingen.

Husorden

Husordenen er vedtaget på beboermødet og kan kun ændres her. Det er de fælles regler, som gør det lettere at omgås hinanden i dagligdagen.

Læs den derfor grundigt og gem den til evt. senere brug.

Indkøb

Nærmeste indkøbsmulighed er ca. 250 m væk.

Klager

Hvis du føler dig generet af dine medbeboere, og ikke selv kan løse problemerne ved at snakke med dem, skal evt. klager afleveres skriftligt til Himmerlands administration.

Legepladser m.v.

Der er legeplads i gården.

Levering af el

Hvis du som ny beboer ikke vælger en leverandør, vil der ikke være el i din lejlighed, når du flytter ind. Det er derfor nødvendigt at du har fået valgt elleverandør før du får udleveret nøglerne til din bolig.

Se el-leverandører på <https://elspotpris.dk/>

Musik

I husordenen er fastsat nogle tidspunkter, hvor det er okay at spille musik, dog at det sker under hensyntagen til sine naboer.



Parkering

Der kan lejes p-plads til bil og scooter igennem Himmerlands administration.

P-pladserne til biler og elscootere er placeret inde i gården. Parkering udenfor carportene er kun tilladt med gyldig p-licens.

Det er Q-Park, som har opsyn med brandvejen inde i gården.

Der er cykel- og knallertparkering i gården.

Der bliver løbende tjekket for gamle cykler. Dette gøres ved at der bliver påsat en seddel på cyklen, hvor der står hvad uge den er sat på.

Barnevogne skal parkeres de anviste steder.

Rettigheder og pligter

I lejekontrakten står, hvad man har ret til og pligt til, det er bl.a. at overholde de fælles regler, der er vedtaget i afdelingens husorden.

Råderet

Råderetten er beboerens ret til at forbedre og forandre sin bolig indvendigt for egne midler. Der er ret vide rammer, for hvad der kan laves.

Du skal ansøge Himmerland inden, du går i gang med arbejdet på info@abhim.dk

Se mere på abhim.dk om mulighederne.

Råderetten er ikke en del af den almindelige vedligeholdelse.

Skader

Opdager du en skade, som ikke kan vente, skal du kun ringe ét sted:

22 28 20 24

En skade, som ikke kan vente, er f.eks.:

Indtrængende vand eller et utæt vandrør

Skader efter hærværk eller indbrud

Skader efter brand, sodskader i beboelse, opgang, kælderareal eller fællesvaskeri

Skader på elinstallationer eller efter strømafbrydelser

Ingen varme i ejendom eller lejlighed

Gaslugt i ejendom

En skade, som godt kan vente til ejendomsfunktionærerne, er på arbejde igen, er f.eks.:

Vættet hegn, der ikke spærrer vej eller hovedsti

Stoppet affaldsskakt

Wc, der løber, vandhane/bruser, som drypper

Radiatorventil der ikke kan åbnes/lukkes

Nedbrud i fællesvaskeri

Nedbrud i antenneforbindelsen

Skole/børnehave

Afdelingen hører under Vesterkæret skoledistrikt.

Skolen ligger ca. 1,5 km væk.

Flere institutioner i området.

Skur/kælderrum

Der er til hvert lejemål et kælderrum, hvor møbler og andet kan opbevares. Der må ikke opbevares kemikalier o. lign. der kan være til fare for afdelingen og dens beboere.

Spareråd

Det er faktisk nemt at spare både på el, vand og varme:

Brug sparepærer i stedet for de traditionelle og undgå standby forbruget.

For hver varmegrad du skruer op over de anbefalede 21 grader, stiger dit varmeforbrug med 5-6 %.

Syn

Kort efter du flytter ind, vil der være et indflytningssyn. Det foretages oftest af varmemesteren. Her kan I sammen gennemgå



boligen, og det er en god ide at få skrevet de ting ned, som du evt. gerne vil have lavet/er utilfreds med. Du har 14 dage fra lejemålets begyndelse til at aflevere en mangelliste.

Når du engang måske vil flytte og siger dit lejemål op, vil der være et fraflytningssyn. Inden da skal boligen være rengjort og tømt.

Hvordan udfaldet bliver, kommer an på hvordan du har brugt boligen, mens du har boet der. Mislighold skal altid betales af lederen.

Tv-signal

Afdelingen får sit tv-/internetsignal fra Stofa.

Udluftning

Sørg for rigelig udluftning i din bolig, helst 3 gange hver dag, så undgår du fugtskader.

Luft ud 5-6 minutter ad gangen.

Det er ikke nødvendigt at slukke for radiatoren, når det ikke er længere tid.

Vand

Afdelingen får sit vand fra Kongshøj Kildeplads (Gug) og vandet har en hårdhed på ca. 12,9 dh.

Varme

Der anbefales en rumtemperatur på 21 grader.

For at undgå fugtskader bør temperaturen ikke være under 14 grader nogen steder i boligen.

Den bedste varme opnås ved at åbne alle radiatorer i det givne rum.

Vaskeri og vask

Afdelingen har fællesvaskeri. Du betaler din vask ved at bruge din vaskebrik. Beløbet bliver så opkrævet via næste husleje.

Vaskeriet har automatisk sæbedosering. Man kan derfor ikke bruge eget sæbe eller skyllemiddel.

Vaskeriet befinder sig i kælderens.

Er du i tvivl, kan du kontakte Servicekontoret.

Vedligeholdelse

Afdelingen har B-ordning: Det betyder, at du over huslejen indbetaler et beløb til en vedligeholdelseskonto. Pengene på den konto kan bruges til at dække udgifterne til din vedligeholdelse af lejemålet.

Saldoen på B-kontoen kan ses på huslejeopkrævningen.

For at få adgang til kontoen, skal du have en rekvisition hos Himmerland Service, der også kan fortælle dig, hvad du må lave og købe for pengene på vedligeholdelseskontoen.

Se i øvrigt vedligeholdelsesreglementet.

Vedligeholdelsesreglement

Vedligeholdelsesreglementet er din hjælp til at de ting, du skal vedligeholde, bliver udført håndværksmæssigt korrekt. Læs det derfor grundigt igennem og gem det til senere brug.

Øvrige oplysninger

Har du andre spørgsmål kan Himmerland Service oftest besvare dem. Ellers ret henvendelse til Himmerlands administration.



Himmerland Service

Varmemester

Kristian Pedersen



Kontaktoplysninger:

Rendsburggade 22

9000 Aalborg

☎ 98 12 35 35

✉ nyhavn@abhim.dk

Servicekontoret er fælles for afdelingerne 9, 32, 33, 46, 49, 66, 74 og 84, og varetages af en kontorassistent, der formidler den videre kontakt til varmemesteren.

Kontortid:

Mandag-onsdag, fredag: kl. 09.00-14.00

Torsdag: kl. 12.00-17.00

Ved uopsættelig skade: 22 28 20 24



HIMMERLAND
BOLIGFORENING

Rendsburggade 22
9000 Aalborg

Tlf. 96 31 52 00

info@abhim.dk www.abhim.dk